



GRAN PREMI MASSI INTERNACIONAL DE BTT 2010

Copa Catalana



**GRAN PREMI MASSI**  
COPA CATALANA INTERNACIONAL

**17-18 ABRIL**  
**FLIX**

**Dissabte 17**  
de 12:00 a 16:00 Inscripcions GP Massi-CCI 2010  
16:30 Sortida CRI GP Massi-CCI 2010  
18:30 Lliurament de premis

**Diumenge 18**  
de 08:00 a 09:30 Inscripcions  
10:00 Primera sortida GP Massi-CCI 2010  
12:00 Segona sortida GP Massi-CCI 2010  
14:00 Lliurament de premis

**Organitza:**  
OCISPORT 

**Col·labora:**  
         

**Més informació i inscripcions:** [www.acisport.net](http://www.acisport.net) - [info@acisport.net](mailto:info@acisport.net) - 938088091



IDECE



Caixa Tarragona



**Flix dies 17 i 18 d'Abril del 2010 seu del Gran Premi MASSI Copa Catalana Internacional BTT**

**Principals distancies**

- Flix - Lleida - 55 Kms
- Flix - Barcelona per Lleida - autovia - 208 Kms
- Flix - Girona per Eix transversal - 281 Kms
- Flix - Tortosa - 65 Kms
- Flix - Reus - 64 Kms
- Flix - Tarragona - 79 Kms
- Flix - Barcelona per Tarragona - 180 Kms
- Flix - Girona per autopista BCN - 272 Kms
- Flix - Zaragoza - 167 Kms
- Flix - Castello - 186 Kms





GRAN PREMI MASSI INTERNACIONAL DE BTT 2010

# Copa Catalana

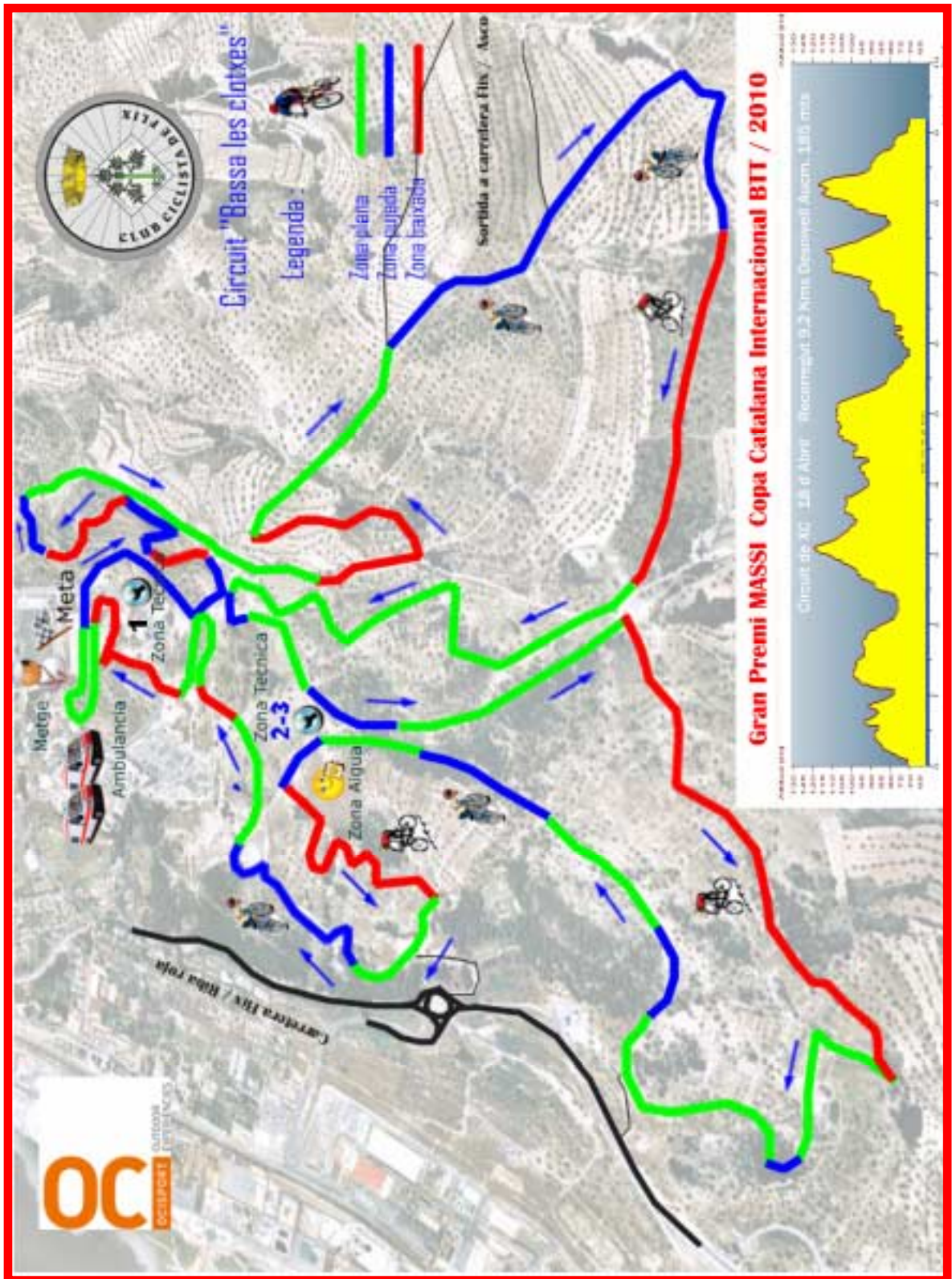

IDECE  
Institut d'Estadística i Informació  
de les Illes Balears i de l'Eivissa





GRAN PREMI MASSI INTERNACIONAL DE BTT 2010

# Copa Catalana

## Horaris

### Dissabte 17 d'abril **Contrarrellotge Individual**

de **12:00 h.** a **16:00 h.** inscripcions - control de signatura  
a les **16:30 h.** Sortida de la C.R.I.  
a les **18:30 h.** Entrega de premis

### Diumenge 18 d'abril **Rally XC – Internacional E-2**

de **08:00 h.** a **09:30 h.** inscripcions - control de signatura  
a les **10:00 h.** Sortida Femines – Juniors – Cadets - Masters  
a les **12:00 h.** Sortida Elits – Sub21 – Sub 23 – Seniors  
a les **14:00 h.** Entrega de premis

## Zona de meta i serveis

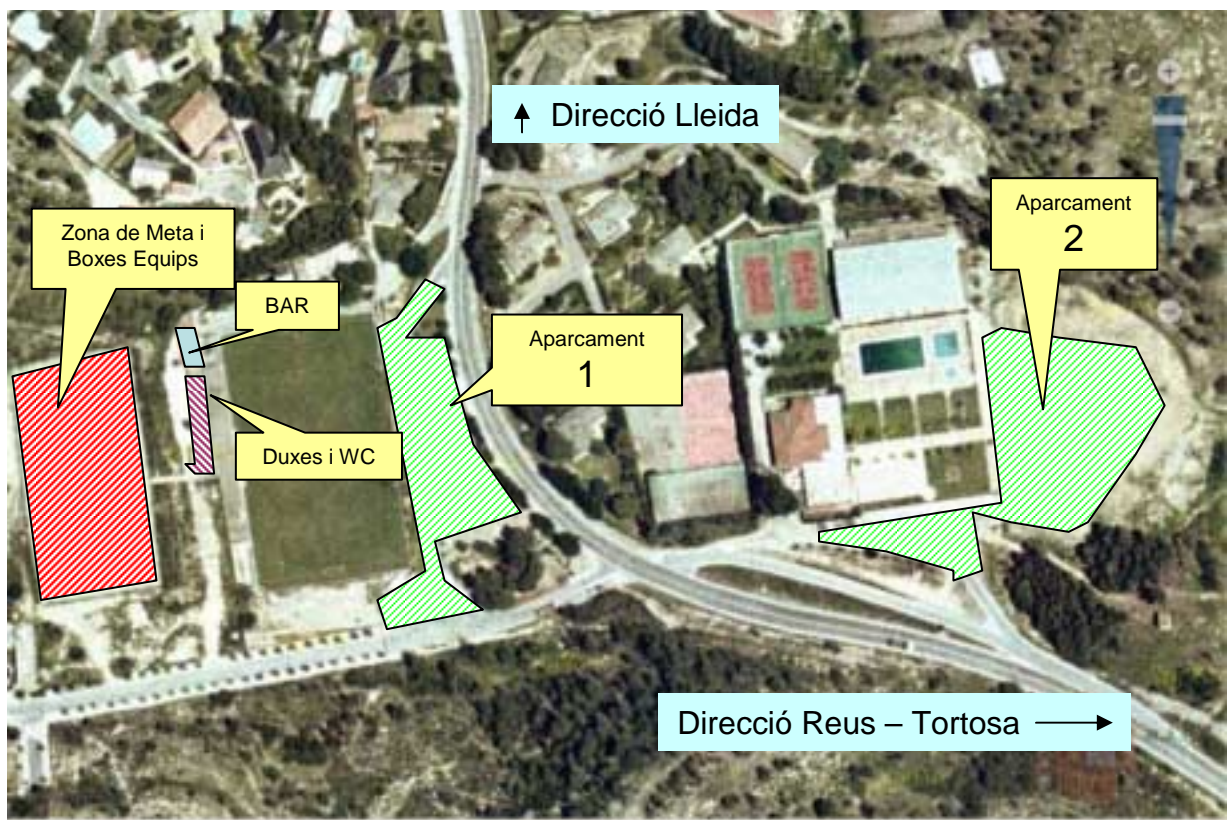



## RESTAURANTS

### Ascó:

- Restaurant Magda.** C. Joan XXIII, 9. Tel. 977 40 41 16. Places: 150  
**Restaurant Escolà.** Ctra. Camposines, 57. Tel. 977 40 53 13. Places: 100  
**Restaurant El Caliu.** C. Riu, 45. Tel. 977 40 51 52. Places: 60  
**Pizzeria Kimbo.** Crta. Camposines, 62. Tel. 977 40 52 79

### Benissanet:

- Restaurant Casal.** Pl. Renaixença, s/n. Tel. 977 40 73 63. Places: 325  
**Cafè-Bar Solé.** C. Reus, 22. Tel. 977 40 70 09

### Flix:

- Nou Casino.** C. Doctor Stroof, 1. Tel. 977 41 20 57 - 977 41 0751  
**Restaurant Fornieles.** C. Molí, 26. Tel. 977 41 02 37. Places: 50  
**Restaurant Castro.** Pl. Espanya, 5. Tel. 977 41 13 11. Places: 50  
**Restaurant Guillén.** Av. Colònia, 14. Tel. 977 41 10 53. Places: 70  
**Restaurant Vicent.** Av. Catalunya, 1. Tel. 977 41 01 82. Places: 50  
**Restaurant de l'Ebre.** Ctra. Flix-Ascó, s/n. Tel. 977 41 00 72  
**Bar-Restaurant El Racó.** Pl. Església, 5. Tel. 977 41 08 87  
**Celler La Trullola.** C. Costa del Graner, s/n. Tel. 977 41 22 22  
**Restaurant V-50.** Pol. la Devesa, nau 12. Tel. 977 41 15 16  
**Bar del Mercat.** Pl. Mercat, s/n. Tel. 977 41 01 81  
**La Unió Social.** C. Girona, 6. Tel. 977 41 01 57  
**Lo Cauet.** C. Les Tendes, 12. Tel. 977 41 11 40  
**Restaurant La Presa.** C. Costa del Graner, s/n. Tel. 977 41 17 14

### Garcia:

- L'Embarcador.** Ctra. de Móra la Nova a Garcia, C-12 Eix de l'Ebre. Tel. 977 40 00 50. Places: 200  
**Restaurant Pas de l'Ase.** Av. de la Ribera, 12. Tel. 977 40 25 67

### Ginestar:

- Braseria La Forquilla.** Pl. del Pou, 7. Tel. 977 40 47 13. Places: 45

### Miravet:

- Restaurant Pizzo.** C. Creu, s/n. Tel. 977 40 72 23. Places: 160  
**Restaurant Molí de Xim.** C. Verge de Gràcia, 29. Tel. 977 40 77 58 **Granja Estel.** Pl. Major, 2. Tel. 977 40 76 71

### Móra d'Ebre:

- Restaurant Avenida.** Av. Comarques Catalanes, 20. Tel. 977 40 18 95. Places: 80  
**Frankfurt Marta.** Av. Comarques Catalanes, 31. Tel. 977 40 04 04. Places: 28  
**Pizzeria Carusso's.** C. Santa Madrona, 32. Tel. 977 40 18 10. Places: 50  
**Restaurant La Sirga.** C. Gira-sol, 27. Tel. 977 40 09 36. Places: 40  
**Restaurant Gran Muralla.** Av. Comarques Catalanes, 73. Tel. 977 40 01 90 - 977 40 28 24  
**Restaurant Josep.** C. Joan Miró, 4. Tel. 977 40 29 17. Places: 54  
**Restaurant Garden.** Av. Generalitat, 25. Tel. 977 41 42 3  
**Restaurant Tramontana.** C. Barcelona, s/n. Tel. 977 40 34 74





### Móra la Nova:

**Can Palomo.** Ctra. de Garcia, s/n. Tel. 977 40 31 00. Places: 60

**Restaurant Heaven's Door.** C. Ramon Castellà, 4. Tel. 977 40 26 75.  
Places: 100

**Restaurant Can Secundino.** Ctra. Hospitalet km 30. Tel. 977 40 01 05.  
Places: 220

**Restaurant Barcelona.** C. Hostal, 3 Tel. 977 40 03 36. Places: 300

**Restaurant El Molló.** Ctra. C-230, Eix de l'Ebre, km 60. Tel. 977 40 24 00. Places: 50

**Pizzeria Plaça.** Pl. de Catalunya, 15. Tel. 977 40 32 98. Places: 44

**Restaurant Ferran.** C. Diagonal, 12. Tel. 977 40 18 03

**Restaurant Móra Park.** Ctra. Tivissa, s/n. Tel. 977 40 09 29

**Restaurant Mas Subirats.** Ctra. nova de Garcia, s/n. tel 977 40 24 90

### Rasquera:

**Restaurant de la Seu.** C. Diagonal, 11. Tel. 977 40 92 49. Places: 50

**Restaurant Les Sorts.** Ctra. 230, Eix de l'Ebre, km 50. Te. 977 40 47 81

### Riba-roja d'Ebre:

**Restaurant Riba-roja.** Sant Agustí, 1. Tel. 977 41 63 23.

Places: 50

**Restaurant Càmping Riba-roja.** Embassament de Riba-roja d'Ebre, s/n.  
Tel. 977 26 50 83

**Restaurant Mercury.** C. Eres, 9. Tel. 977 41 64 39

**Braseria La Pansa.** C. Major, 61. Tel 977 41 60 12 - 977 41 64 47

**Societat Recreativa La Llum del Dia.** C. Major, 66. Tel. 977 41 60 61

### Tivissa:

**Restaurant Piscina.** Pg. Sant Isidre, s/n Tel. 977 41 76 24. Places: 50

**Llesqueria Ilerca.** C. Caragol, 32. Tel. 977 41 75 64. Places: 30

**Pizzeria Bar Restaurant La Cova.** Av. Catalunya, 1 baixos. Tel 618 483 237

### La Torre de l'Espanyol:

**Restaurant Lo Molí.** C. Montsant, 1. Tel. 977 40 59 58

### Vinebre:

**Bar - Restaurant Sant Miquel.** C. Sant Miquel, 48. Tel. 977 40 58 11.

Places: 100

## HOTELS

### Benissanet:

**Hotel Mas Taniet.** Camí de Móra, s/n. Tel. 977 40 76 04. Places: 20. [www.mastaniet.com](http://www.mastaniet.com)

### Flix:

**Hotel Nou Casino.** C. Doctor Stroof, 1. Tel. 977 41 20 57. Places: 100

### Móra la Nova:

**Hotel Móra Park.** Ctra. Tivissa, s/n. Tel. 977 40 09 29. Places: 36

## HOSTALS I PENSIONS

### Flix:

**Fonda Castro.** Pl. Espanya, 5. Tel. 977 41 02 02. Places: 30





### **Móra d'Ebre:**

**Hostal Sant Jordi.** C. Mestres, 1. Tel. 977 40 04 58. Places: 26

**Hostal La Creu.** Av. Comarques Catalanes 75. Tel. 977 40 07 07 [www.hostallacreu.com](http://www.hostallacreu.com)

### **Móra la Nova:**

**Hostal Fontdemora.** C. Major, 114. Tel. 977 40 0204. Places: 60

**Fonda Barcelona.** C. Major, 51. Tel. 977 40 03 36. Places: 30

**Mas Subirats.** Ctra. Nova de Garcia, s/n. Tel. 977 40 28 54. Places: 15

### **Tivissa:**

**Hostal Piscina.** Pg. de Sant Isidre, s/n. Tel. 977 41 76 24. Places: 18

### **Vinebre:**

**Hostal Sant Miquel.** C. Sant Miquel, 48. Tel. 977 40 58 11. Places: 50

### **Riba-roja d'Ebre:**

**Fonda Hisenda Pepito.** C. Eres, 41. Tel. 977 41 65 26. Places: 45

## **APARTAMENTS TURÍSTICS**

### **Móra d'Ebre:**

**River Ebro Apartaments.** Passeig de l'Ebre, 7 1r. Tel. 977 40 26 52. Places: 11

[www.riverebroapartments.com](http://www.riverebroapartments.com)

**Viatges APAK 2005 SL.** Av. Comarques Catalanes, 20.

Tel. 977 41 41 83 <http://www.ebreturisme.cat>

### **Riba-roja d'Ebre:**

**Pesca Río Ebro.** Ctra. Faió-Riba-roja, km 6,2. Tel. 977 26 51 45 – 658 31 35 82

**Cal Castell.** C. Castell, 14. Tel. 977 41 62 41 – 656 35 4329. Places: 8 [www.fotorural.com/calcastell](http://www.fotorural.com/calcastell)

## **CASES DE PAGÈS**

### **Ascó:**

**Mas la Sénia.** Afores 8, pol. 8, parcel·la 211. Tel. 977 40 60 70 – 605 31 78 83. Places: 5 (Masoveria)

### **Ginestar:**

**Ca Garrió.** C. Creu, 24. Tel. 977 40 19 09 – 657 60 90 02. Places: 4 (Casa de poble independent)

### **Miravet:**

**Cal Pigat.** C. Major, 20. Tel. 977 40 70 13. Places: 5 (Casa de poble independent)

**La Ponderosa.** C. Palau, 11. Tel. 608 135 850 – 609 237 809. Places: 6 (Casa de poble independent)

[www.ebreguia.com/laponderosa](http://www.ebreguia.com/laponderosa)

**Mas La Torre.** C. Creu, 2. Tel. 977 40 71 23. Places: 8 (Masoveria)

**Els Canterers.** C. Raval, 64. Tel. 977 40 79 36 - 630067 063. Places 10 (Casa de poble compartida)

[www.elscanterers.com](http://www.elscanterers.com)

### **La Palma d'Ebre:**

**Ca l'Annita.** C. Major, 21. Tel. 977 81 91 21 – 977 81 97 04. Places: 9 (Casa de poble compartida)





### **Rasquera:**

**Casa de Baix.** C. Abaix,17. Tel. 977 40 92 49. Places: 8 (Casa de poble independent)

**Casa Gran.** Pol. 24 - Parcel·la 58 Finca la Pedraleta Tel. 609 35 52 33-629 32 55 89. Places:15 (masia)

[www.casagran.com](http://www.casagran.com)

**Ca la Iaia.** C. Major, 43 Tel. 667 73 15 10. Places: 3 habitacions (masoveria)

### **La Serra d'Almos :**

**Ca la Lola.** C. Escoles,15. Tel. 977 41 81 99 – 665 889 266 Places: 4 (Casa de poble independent)

[www.calalola.net](http://www.calalola.net)

**Mas d'Alerany.** C. Escoles, s/n. Tel. 696 791 939 - 680563427 · [www.mas-dalerany.com](http://www.mas-dalerany.com)

### **Tivissa:**

**Mas Molló.** Ctra. Hospitalet de l'Infant. Comarcal 233, km 26. Tel. 977 40 07 66 – 626 08 17 87 – 977 40 08 03. Places: 13 · [www.masmollo.com](http://www.masmollo.com)

## **ALBERGS**

### **Móra la Nova:**

**Alberg Juvenil Mas de la Coixa.** Cruïlla Eix de l'Ebre - Ctra. N-420, s/n. Tel. 977 40 05 41. Places: 54

### **Tivissa:**

**Alberg Tivissa.** C. Foig, 3. Tel. 977 41 73 16. Places: 64 + 4 per a monitors

## **CÀMPINGS**

### **Riba-roja d'Ebre:**

**Càmping Riba-roja.** Embassament de Riba-roja d'Ebre, s/n. Tel. 977 26 50 83. Places: 68 u.a.

## **CASA DE COLÒNIES**

### **Rasquera:**

**Casa de colònies Ca Manxol.** C. Firal, s/n. Tel. 690 849 296 – 977 40 94 14 . Places: 82.

## **REFUGIS**

### **Rasquera:**

**Font del Teix.** Tel. 977 40 90 61 (Ajuntament)

## **SERVEIS DE GUIES LOCALS**

### **Miravet:**

**Lo Racó del Temple.** C. Riu, 14. Tel. 977 40 73 93 - 656 26 63 98

### **Móra d'Ebre:**

**Viatges APAK 2005 SL.** Av. Comarques Catalanes, 20. Tel. 977 41 41 83

## **NAVEGACIÓ FLUVIAL A L'EBRE**

### **Móra d'Ebre:**

**Riu Natura.** Lloguer de piragües simples i dobles. Navegació per l'Ebre en barca. C. Bonaire, 79. Tel. 977 40 07 52 – 607 63 70 35. Fax 977 40 17 66





### **Flix:**

**Rogles Aventura. S.L.** Travessera Llevant, 1. Tel. 649 605 865 – 607 775 712 – 977 4102 40 · [www.rogles.org](http://www.rogles.org)

### **Riba-roja d'Ebre:**

**Badia Tucana.** A l'embassament de Riba-roja d'Ebre, lloguer de vaixells-residència per navegar pel riu Ebre.  
Ctra. de Faió km 6,8. Tel. 977 26 51 61 – Fax. 977 26 50 61 · [www.badiatucana.com](http://www.badiatucana.com)

### **NAVEGACIÓ FLUVIAL ENTRE ASCÓ I MIRAVET**

Durant la Setmana Santa i l'estiu, el Consell Comarcal impulsa el servei de transport turístic fluvial pel riu Ebre entre els embarcadors d'Ascó i Miravet. S'efectuen dos viatges diaris, de dimarts a diumenge, entre ambdós municipis.

També hi ha viatges de curta durada per la rodalia de Móra d'Ebre, Móra la Nova, Miravet i Ascó.

### **Venda als punts d'informació turística**

Tel. 977 40 18 51 – 977 41 40 29 – 656 26 63 98

També es pot practicar el piragüisme concertant serveis externs a la comarca.

### **AGÈNCIES DE VIATGE**

#### **Flix:**

**Viatges Guiu.** C. Sant Roc, 11. Tel. 977 41 03 09

#### **Móra d'Ebre:**

**Ribera Via viatges.** C. Doctor Peris, 11. Tel. 977 40 23 32

#### **Móra d'Ebre:**

**Viatges APAK 2005 SL.** Av. Comarques Catalanes, 20.

Tel. 977 41 41 83 <http://www.ebreturisme.cat>

